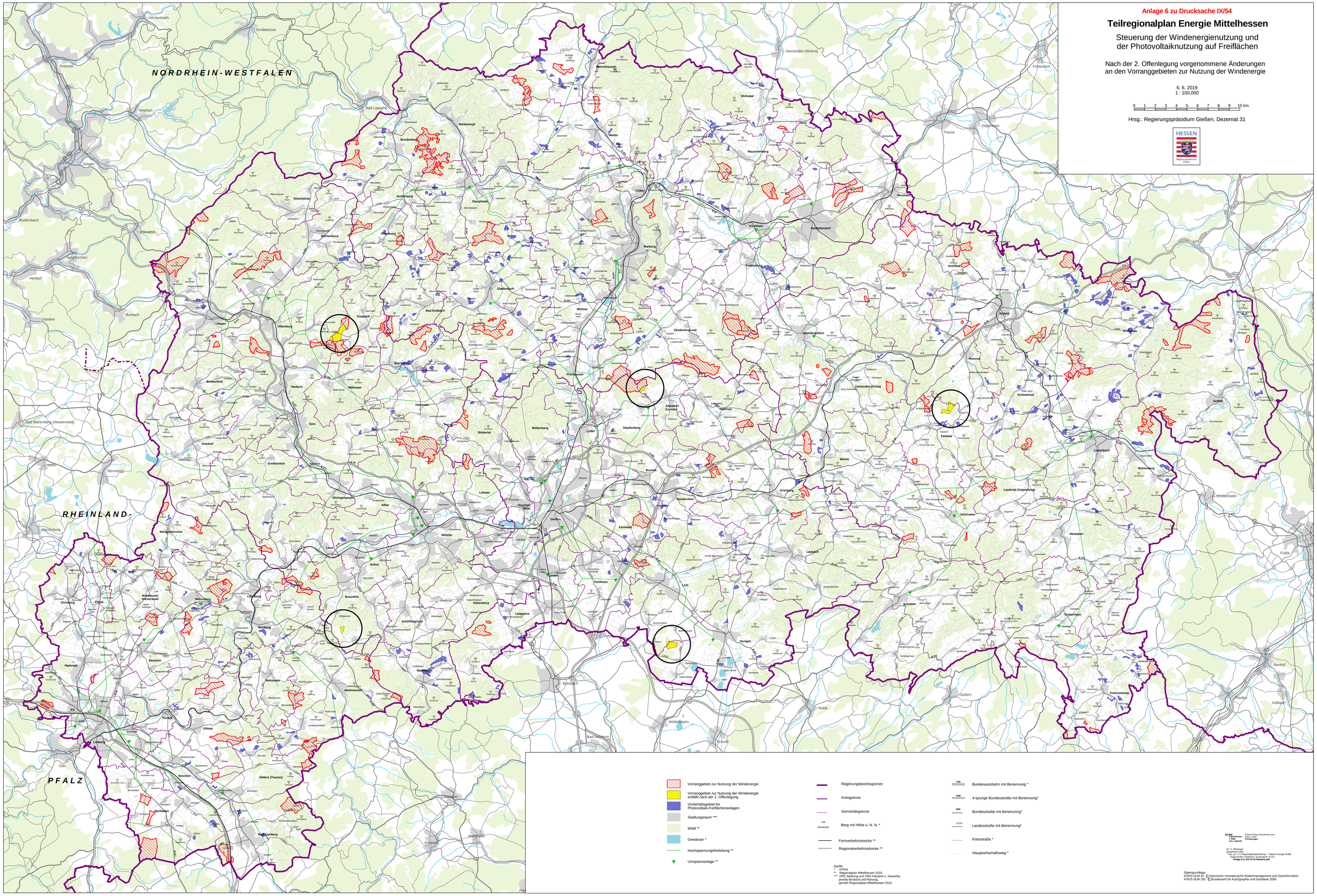

Anlage 6 zu Drucksache IX/54
Teilregionalplan Energie Mittelhessen
Steuerung der Windenergienutzung und der Photovoltaiknutzung auf Freiflächen
Nach der 2. Offenlegung vorgenommene Änderungen an den Vorranggebieten zur Nutzung der Windenergie
6. 6. 2019
1 : 100.000
0 1 2 3 4 5 6 7 8 9 10 km
Hrsg.: Regierungspräsidium Gießen, Dezernat 31
HESSEN
Regierungspräsidium Gießen
NORDRHEIN-WESTFALEN
RHEINLAND-
PFALZ
Vorranggebiet zur Nutzung der Windenergie
Vorranggebiet zur Nutzung der Windenergie entfällt nach der 2. Offenlegung
Vorbehaltsgebiet für Photovoltaik-Freiflächenanlagen
Siedlungsraum ***
Wald **
Gewässer *
Hochspannungsfreileitung **
Umspannanlage **
Regierungsbezirksgrenze
Kreisgrenze
Gemeindegrenze
308 Basalkopp
Berg mit Höhe ü. N. N. *
Fernverkehrsstrecke **
Regionalverkehrsstrecke **
A45
Bundesautobahn mit Benennung *
B49
4-spurige Bundesstraße mit Benennung*
B62
Bundesstraße mit Benennung*
L3131
Landesstraße mit Benennung*
Kreisstraße *
Hauptwirtschaftsweg *
Quelle:
* ATKIS
** Regionalplan Mittelhessen 2010
*** VRG Siedlung und VRG Industrie u. Gewerbe, jeweils Bestand und Planung, gemäß Regionalplan Mittelhessen 2010
ISL Dok.: Kartenkommentar: Ausdruck: Ersteller: Sonst. Legende: WindLP2018_Schlusskarten.gws WindLP_Sitzer 5 Änderungen
für "3. Offenlage" gespeichert unter: Dez_31 1.3.1 Regionalplanaufstellung \ Teilplan Energie 2018 \ Eigenständes Verfahren \ Drucksache IX 54 \ Anlage 6 zu DS IX 54 Plankarte.pdf
Datengrundlage:
ATKIS DLM 25 © Hessische Verwaltung für Bodenmanagement und Geoinformation
ATKIS DLM 250 © Bundesamt für Kartographie und Geodäsie 2006